Поиск с возвратом (Backtracking): метод проб и ошибок в решении комбинаторных задач

Пошаговое построение решений с возможностью возврата при совершении ошибочного выбора

Что такое поиск с возвратом?

Поиск с возвратом — алгоритмический подход для систематического перебора с возможностью отката к предыдущим шагам при тупиковых вариантах. Применяется для задач с ограничениями, включая головоломки и комбинаторные размещения.

История развития

1950 год: Деррик Генри Лемер впервые вводит термин «backtracking» для описания алгоритмов систематического перебора

1958 год: Джон Маккарти адаптирует концепцию для искусственного интеллекта и языка Lisp.

1960-е годы: Метод начинает активно применяться в ранних системах ИИ, таких как Logic Theorist и General Problem Solver (GPS).

1972 год: Поиск с возвратом становится фундаментом языка логического программирования Prolog.

Алгоритм работы

Процесс представляет собой цикл из следующих действий:

1. Сделать выбор: Выбрать следующий возможный элемент решения.
2. Проверить допустимость: Удовлетворяет ли этот выбор правилам задачи?
3. Идти дальше: Если выбор допустим («да»), перейти к следующему шагу.
4. Возврат: Если выбор недопустим («нет»), вернуться назад и повторить выбор в предыдущем узле.
5. Завершение: При нахождении полного решения — сохранить его

Пример: Задача о 8 ферзях

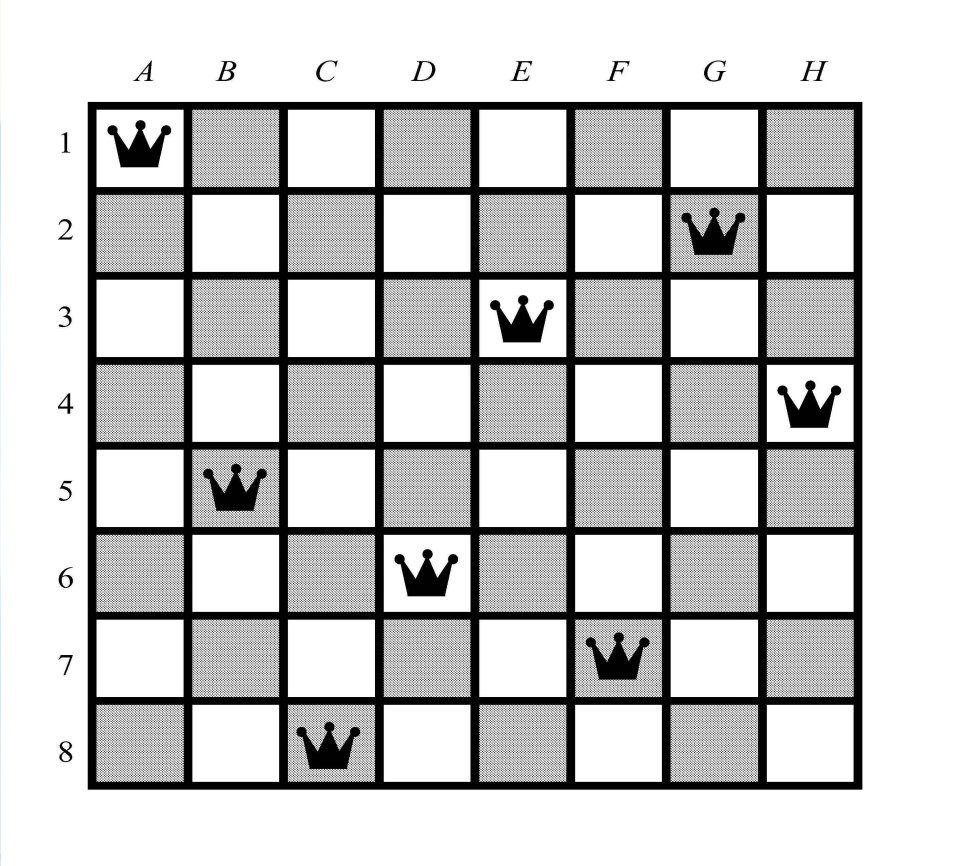

Цель: Разместить 8 ферзей на шахматной доске 8x8 так, чтобы ни один не бил другого по горизонтали, вертикали или диагонали.

Логика поиска: Алгоритм пробует позицию для ферзя в каждой новой строке.

Механизм отката: Если в очередной строке нет безопасного места, алгоритм возвращается к предыдущему ферзю и меняет его положение.

Где применяется алгоритм

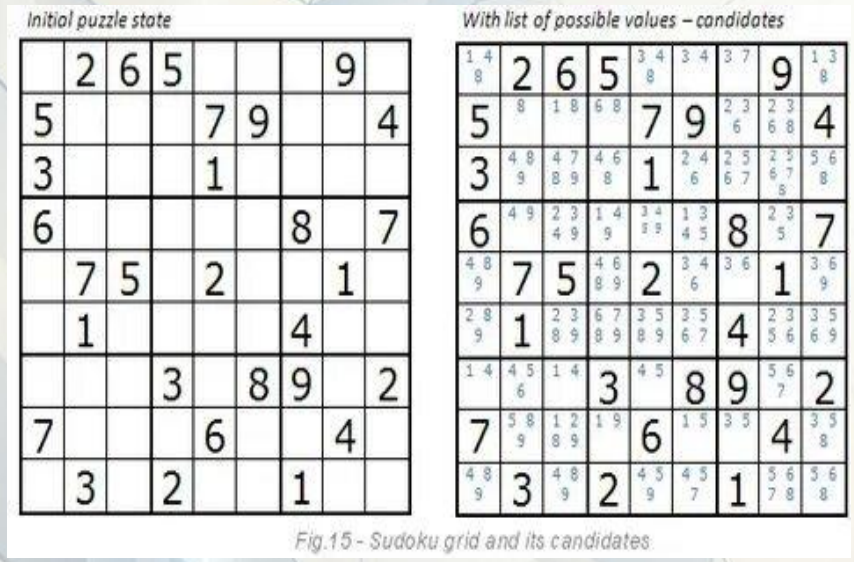

Головоломки: Решение Судоку и задача о раскраске графов.

Информационная безопасность: Генерация паролей и вариантов при тестировании систем.

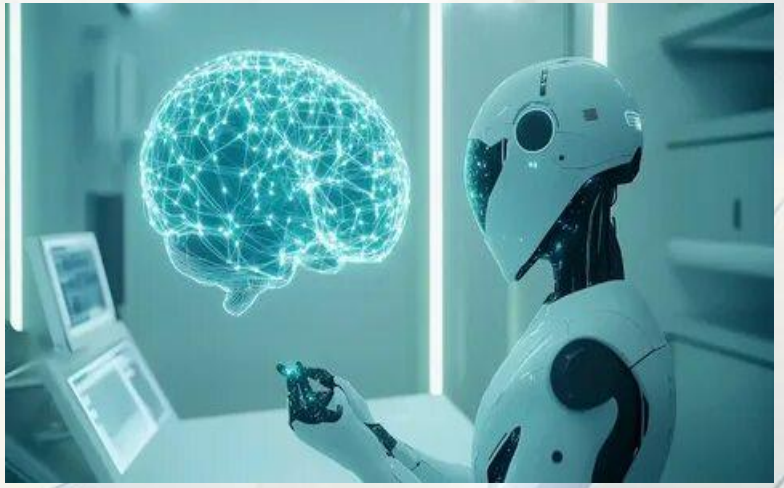

Искусственный интеллект: Оптимизация поиска в сложных задачах с ограничениями.

Сравнение backtracking с другими методами перебора

Метод	Эффективность	Маштабируемость	Учет ограничений
Backtracking	Высокая	Средняя	Полная
Полный перебор	Низкая	Низкая	Минимальная
Жадные алгоритмы	Средняя	Высокая	Ограниченный

Таблица демонстрирует различия эффективности, масштабируемости и способности учитывать ограничения в алгоритмах перебора.

Backtracking эффективно исключает заведомо тупиковые варианты, экономя ресурсы по сравнению с полным перебором.

Эффективность и вычислительная сложность

Использование механизма возвратов значительно снижает рост вычислительной сложности по сравнению с полным перебором (brute force). Основная идея заключается в том, что backtracking уменьшает общее время решения за счёт раннего «отсечения» (pruning) бессмысленных ветвей дерева поиска.

Сравнительный анализ сложности Согласно теоретическим исследованиям, можно выделить следующие закономерности:
Полный перебор: Исследует абсолютно все возможные комбинации, что часто приводит к сложности O(b^n), где b — количество вариантов на каждом шаге, а n — глубина.

Backtracking: Хотя в худшем случае сложность остается экспоненциальной, на практике время работы сокращается в разы, так как алгоритм прекращает движение по ветке, как только нарушается хотя бы одно ограничение

Поиск с возвратом сейчас

Метод поиска с возвратом обеспечивает эффективное решение комбинированных задач с ограничениями и широко применяется в искусственном интеллекте и программировании для оптимизации поиска.